



**Dott.ssa Valentina Sorrentino**

Tel 0931 66 5 66  
Cell 348 40 725 43  
Fax 0931 18 46 740  
valentina.sorrentino@casaoggi.it  
via von Platen 33 96100 Siracusa



**Licio Salonia**

Tel 0931 66 5 66  
Cell 348 40 725 45  
Fax 0931 18 46 740  
licio.salonia@casaoggi.it  
via von Platen 33 96100 Siracusa

3° Piano

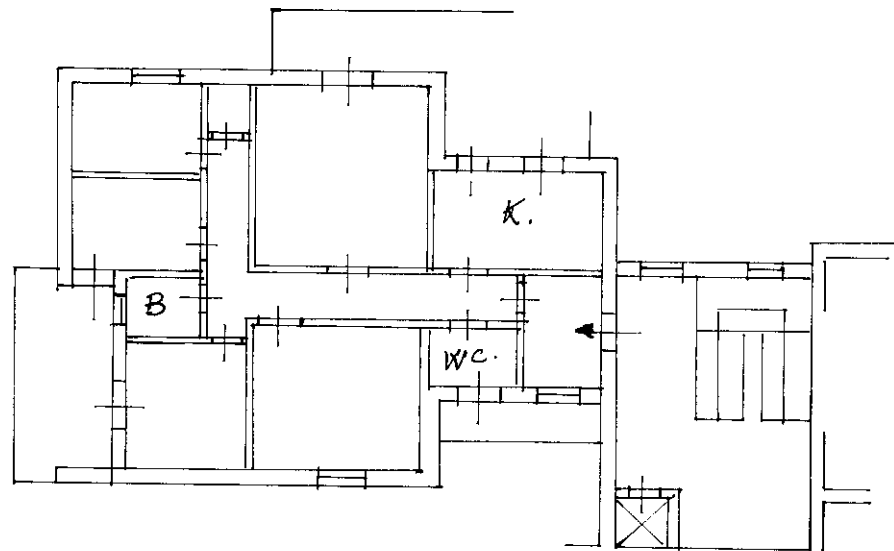

10 metri

Roma - Istituto Poligrafico e Zecca dello Stato - P.V.

1497338



ORIENTAMENTO

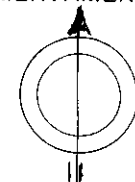

SCALA DI 1:200





**Dott.ssa Valentina Sorrentino**

**Tel 0931 66 5 66**  
**Cell 348 40 725 43**  
**Fax 0931 18 46 740**  
**valentina.sorrentino@casaoggi.it**  
**via von Platen 33 96100 Siracusa**



**Licio Salonia**

**Tel 0931 66 5 66**  
**Cell 348 40 725 45**  
**Fax 0931 18 46 740**  
**licio.salonia@casaoggi.it**  
**via von Platen 33 96100 Siracusa**



## Documenti a corredo della richiesta di mutuo

### Documenti anagrafici

- Copia carta d'identità e codice fiscale
- Certificato contestuale di residenza stato di famiglia
- Estratto per riassunto dell'atto di matrimonio o certificato di stato libero
- Eventuale omologa di separazione o sentenza di divorzio

### Documenti reddituali lavoratori dipendenti

- Dichiarazione del datore di lavoro della tipologia di contratto
- Copia delle ultime 3 buste paga
- Copia modello CUD
- Estratto c/c bancario o postale degli ultimi 3 mesi con saldo aggiornato
- Eventuale copia dell'ultimo cedolino della pensione/riepiloghi annuali
- In presenza di altri redditi: copia Modello 730 o Unico + copie ricevute del pagamento delle imposte mod F24

### Documenti reddituali lavoratori autonomi

- Copia ultime due dichiarazione redditi (Unico) + copie ricevute del pagamento delle imposte mod F24
- Per imprenditori visura camerale, o in mancanza, certificato di attribuzione partita iva
- Per i professionisti copia della documentazione attestante l'iscrizione agli albi professionali