



Dott.ssa Valentina Sorrentino

Tel 0931 66 5 66
Cell 348 40 725 43
Fax 0931 18 46 740
valentina.sorrentino@casaoggi.it
via von Platen 33 96100 Siracusa



Licio Salonia

Tel 0931 66 5 66
Cell 348 40 725 45
Fax 0931 18 46 740
licio.salonia@casaoggi.it
via von Platen 33 96100 Siracusa

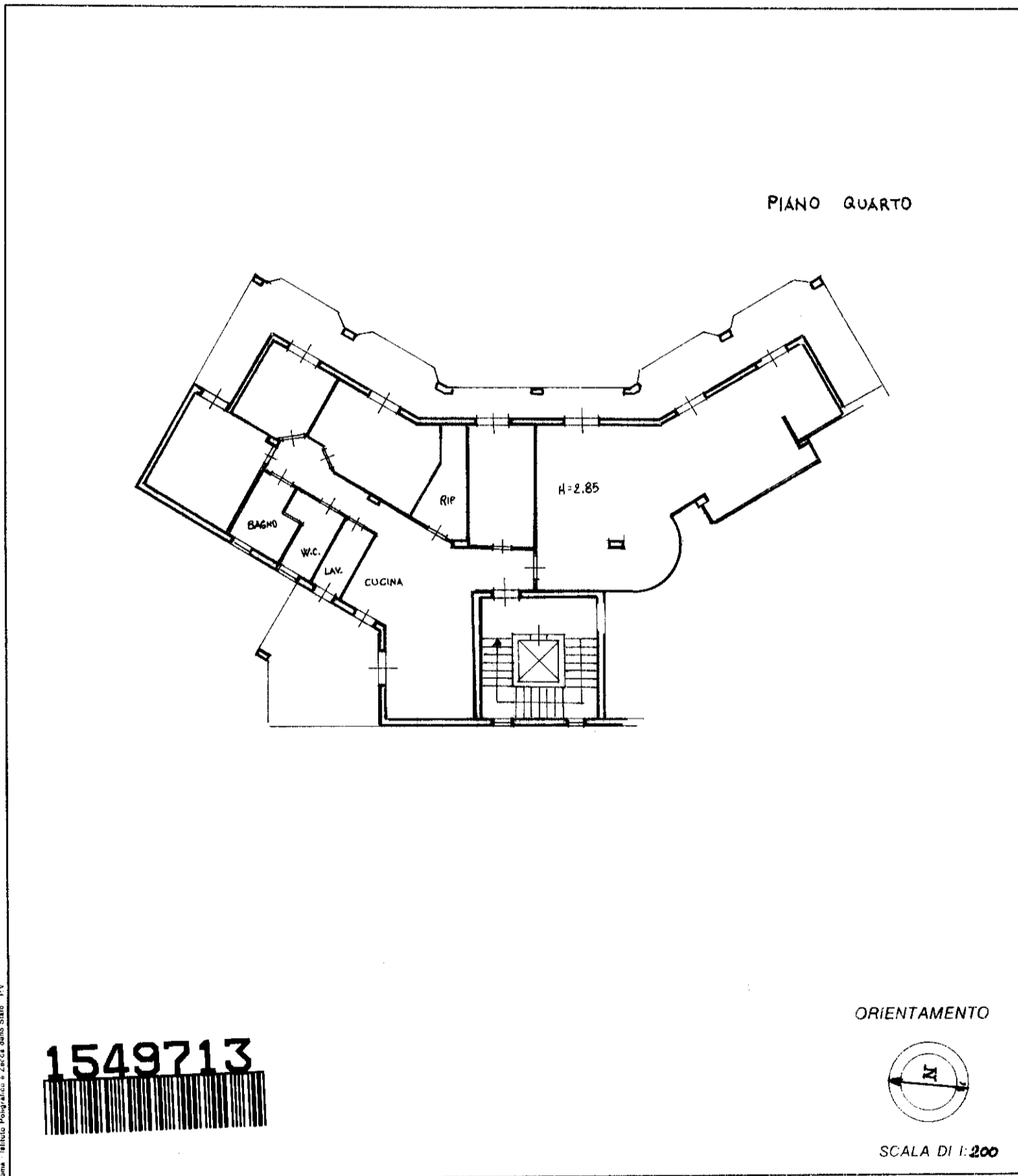

10 metri





Dott.ssa Valentina Sorrentino

Tel 0931 66 5 66
Cell 348 40 725 43
Fax 0931 18 46 740
valentina.sorrentino@casaoggi.it
via von Platen 33 96100 Siracusa



Licio Salonia

Tel 0931 66 5 66
Cell 348 40 725 45
Fax 0931 18 46 740
licio.salonia@casaoggi.it
via von Platen 33 96100 Siracusa



Documenti a corredo della richiesta di mutuo

Documenti anagrafici

- Copia carta d'identità e codice fiscale
- Certificato contestuale di residenza stato di famiglia
- Estratto per riassunto dell'atto di matrimonio o certificato di stato libero
- Eventuale omologa di separazione o sentenza di divorzio

Documenti reddituali lavoratori dipendenti

- Dichiarazione del datore di lavoro della tipologia di contratto
- Copia delle ultime 3 buste paga
- Copia modello CUD
- Estratto c/c bancario o postale degli ultimi 3 mesi con saldo aggiornato
- Eventuale copia dell'ultimo cedolino della pensione/riepiloghi annuali
- In presenza di altri redditi: copia Modello 730 o Unico + copie ricevute del pagamento delle imposte mod F24

Documenti reddituali lavoratori autonomi

- Copia ultime due dichiarazione redditi (Unico) + copie ricevute del pagamento delle imposte mod F24
- Per imprenditori visura camerale, o in mancanza, certificato di attribuzione partita iva
- Per i professionisti copia della documentazione attestante l'iscrizione agli albi professionali